les 4 as

dessins **François Craenhals**
scénario **Georges Chaulet**

ET LA BOMBE F

RELEASED BY Gem

CASTERMAN

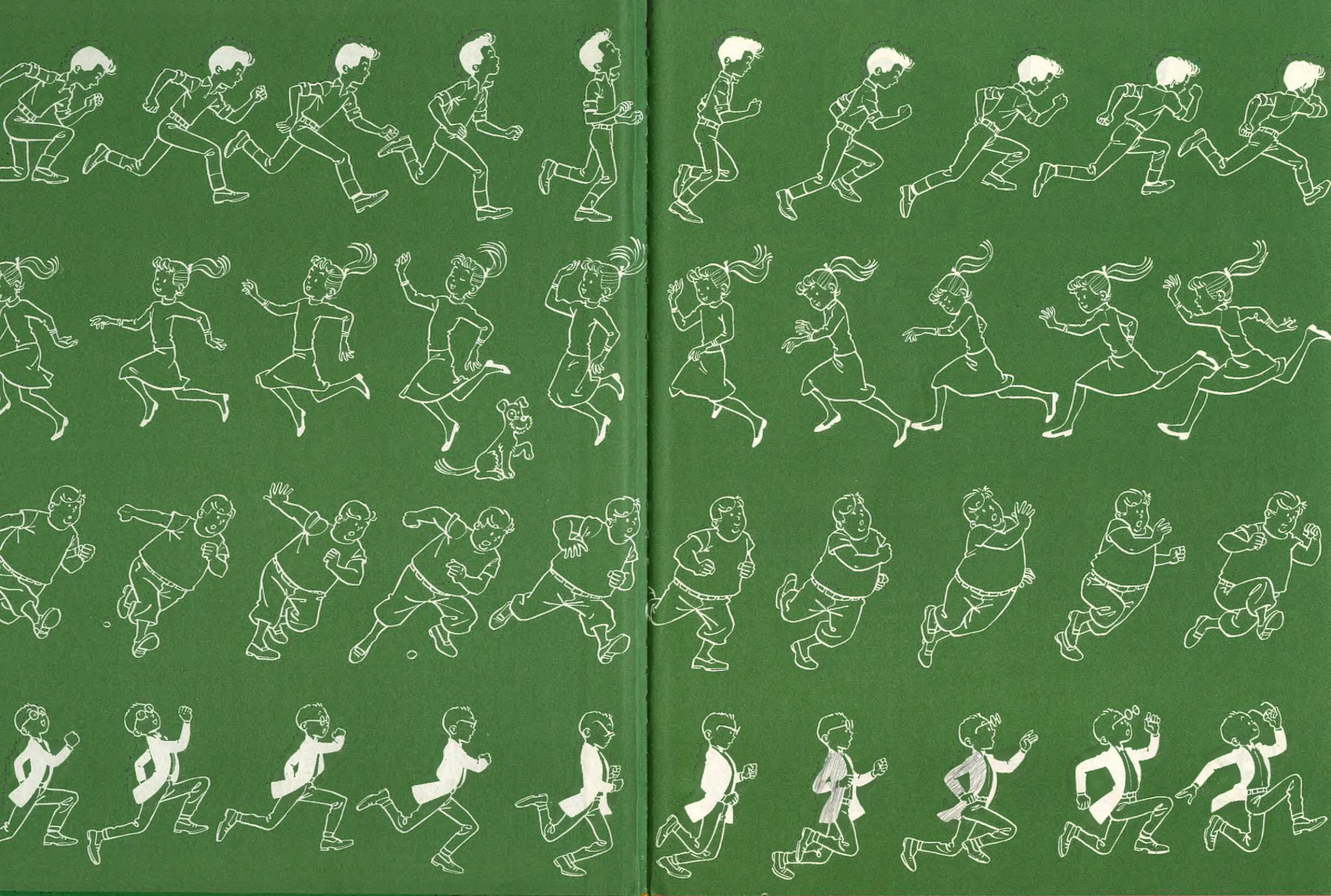

Les 4 as et la bombe F

DESSIN : FRANÇOIS CRAENHALS
SCÉNARIO : GEORGES CHAULET

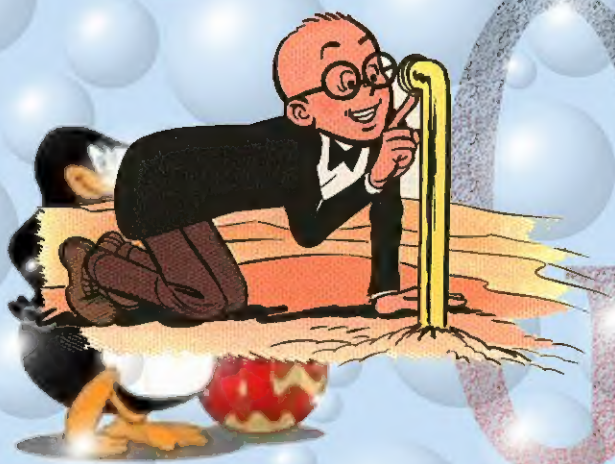

CASTERMAN

RELEASED BY Gem

ISSN 0750-0637
ISBN 2-203-31513-X

© CASTERMAN 1975.

Droits de traduction et de reproduction réservés pour tous pays. Toute reproduction, même partielle, de cet ouvrage est interdite. Une copie ou reproduction par quelque procédé que ce soit, photographie, microfilm, bande magnétique, disque ou autre, constitue une contrefaçon passible des peines prévues par la loi du 11 mars 1957 sur la protection des droits d'auteur.

Les 4 as et la bombe F

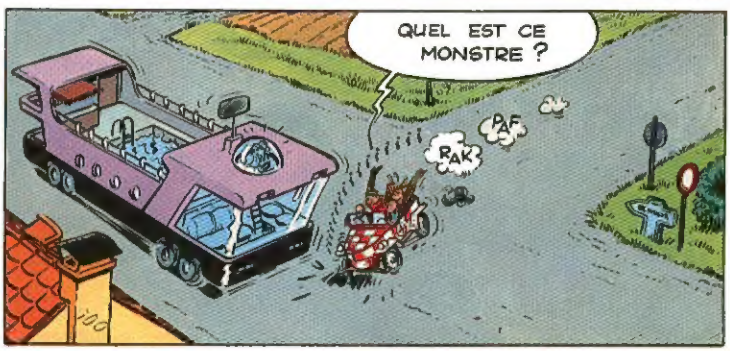

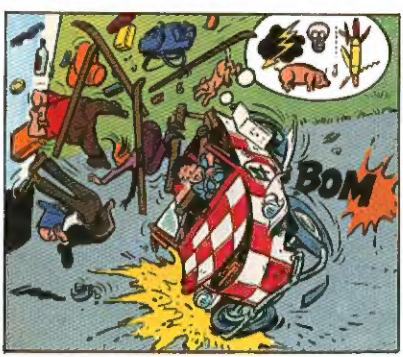

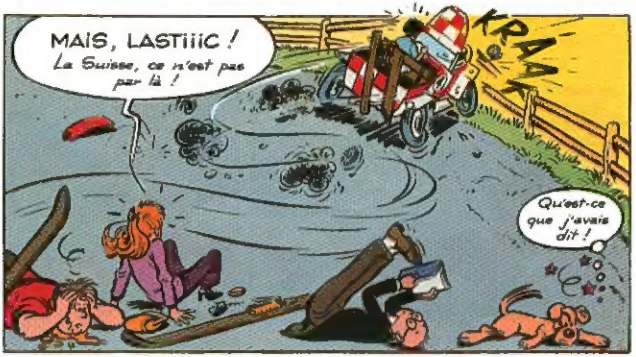

!?
BOOS
BOM
BING
ENTREPRISE DE DÉMOLITION ET DE RÉCUPÉRATION DE VIEILLES VOITURES
VIVANT ! Je suis vivant ! Rien de cassé ?... A première vue... Non !
HÉ!
SKROUIT
HÉÉÉ!...
HOUU!...
OUHOUU!...
BROMBOM
PFFF!
TOUGOUDOUGOUDOU
C'EST...UN CAUCHEMAR !... ÇA.... VA BIEN S'ARRÊTER, LE GRUTIER DOIT M'AVOIR VU...
Et Tartini ? Il va entrer dans l'équipe de France ?
Ouais... Avec Zabousky, Pamplona et Gertrudenberg !
Et Achmed Ben Abdul Ahmid, toujours dans l'équipe italienne ?
Je crois... Hé ! Il y a là un tas de gens qui te font des signes !

Bon sang ! Il y a parmi eux le patron du chantier, Mister Contanbank ! J'vais lui montrer ce que je sais faire !
ET ALLEZ, FRANCE, HOP, HOP !
TCHAC
Si... Si c'est un cauchemar, il serait temps que je me réveille !
KROOOI...K
KROOO
TAK
STOP!
IL Y A QUELQU'UN DONS LE VOITIOURE QUE VÔS ÊTES EN TRAIN DE BROYER!
Voue-voulez-dire-si-je-comprende-bien-qu'il-y-a-un-être-humain-dans-la-voiture-que-je-suis-en-train-de-réduire-en-un-simple-petit-cube-de-métal-compressé-auquel-cas-il-fauchait-stopper-immédiatement-la-broyeuse-en-espérant-que...
GLOP
l'irréparable-ne-se-soit-pas-encore-produit !
Voilà qui est fait !
KRAK
TCHAC
OOOOOOOOOOHH
TOU.....
TOU GOU DOU GOU
VOILÀ LASTIC !
IL N'A PAS L'AIR TROP APLATI !

LASTIC !!! MAIS DIS QUELQUE CHOSE !
Lastic ! Allons, remets-toi, mon pauvre vieux !...
OW ! Very interesting ! Un très remarquable scioulptioure ! Perfect pour ma miauseum d'art moderne ! J'ACHÈTE !
Sachez, MÔsieur, que notre Lastic n'est pas à vendre !
NO ! Je parle de l'auto, of course !
Oh, si c'est l'auto, on vous en fait cadeau !
Je savais bien que c'était sa dernière course...
Mais, au fait, Mister Cantanbank, qué nous vaut...euh...la joie de vous rencontrer ?
AAH ! LE MONSTRE !
La monstre !? HAHAHA !... Très amouesant !... HAHA !... C'est un gadget que j'ai fait construire pour la facilité de mes déplacements !
C'est formidable !
Et il y a une kitchenette ?
Puisque vôs n'avez plioue de voitioure, venez avec moi, pour un petit balade !
Mince ! Une piscine !...

* Voir "Les 4 As et le Couroucou".

Mais... nous survolons la Méditerranée ?
Mais... nous survolons le désert ?
Mais alors ? Mes skis, mon anorak, mon bonnet fourré... ça ne servira à rien... Il n'y a pas de neige au... Sahara !
Non, pas tellement !
Ni de fromage... Je me demande quel goût cela a, les sauterelles grillées ?
Beurk !
Atterrissage...
Formalités...
Attente...
Je voudrais acheter des rahat-loukoums, des figues sèches et des dattes...
Attente...
Avez-vous encore des dattes, des figues sèches et des rahat-loukoums ?
Attente..
Je prendrais bien...
Oui, je sais... Des dattes, des figues sèches et des rahat-loukoums...
Enfin...
OUF ! Ça va mieux !... Nous voilà en plein désert, les enfants !
Heux ! Admirez !... Mais admirez en silence l'immobile tranquillité de ces vastes espaces immuablement déserts !...
VROUM
BROOOM

HiHiHiHi ! La quantité de ce silence !
Euh... En effet, un silence très relatif...
Mais dites-moi, Mister Contanbank, tout ce déploiement militaire doit avoir une signification
Yes Je dois vos donner quelques explications.
DiABLE!
REUH ! Di L'EAU ! DE L'AQUA ! WASSER! WATER !...
À BOIRE.. GLOU.. GLOU !
Deux hommes exténués ! Il faut leur porter secours !
Wait a minute ! Par mesoure de sécicurité, je souis obligé de vos retenir dons ce véhicioule !
Allô, allô ! J'appelle patrouille depouis le position approximative F-4-5-6 ...Je vos signale que deux individious se trouvent en difficioulté dons nos parages... OVER !
Ici patrouille 7... Ne bougez pas, Mister Contanbank, nous arrivons ! OVER !
OOOHH! ALLALALAAA!
OH YEH!
GLOU GLOU GLOU GLOU GLOU GLOU GLOU GLOU GLOU GLOU GLOU GLOU
Ah, les pauvres ! Nous sommes arrivés à temps !
Drôlement déshydratés !
Dans le ciel immense et sans pitié du désert, un petit nuage blanc se promène... Suivons-le quelques instants.

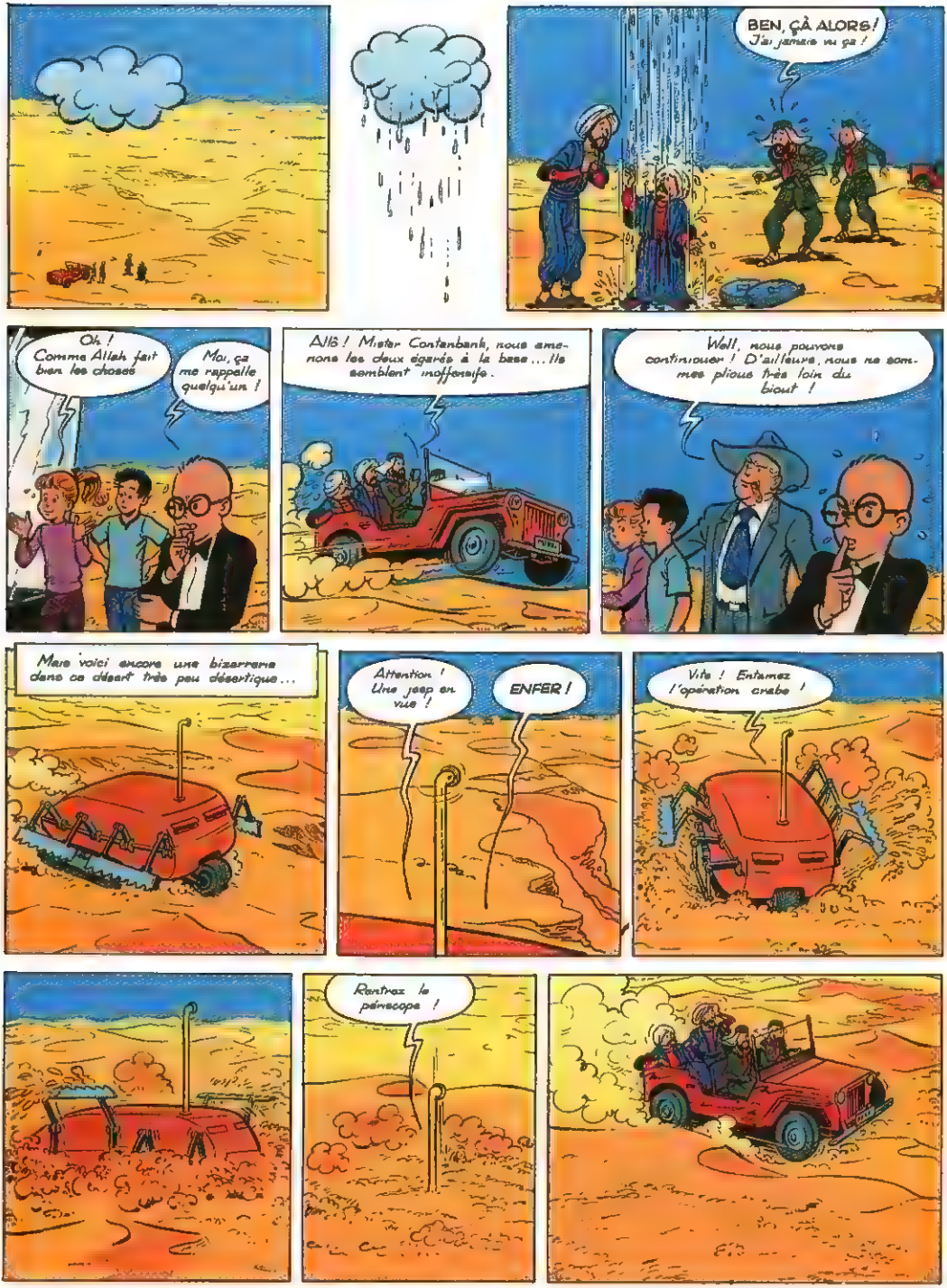
BEN, ÇÀ ALORS!
J'ai jamais vu ça !
Oh ! Comme Allah fait bien les choses
Moi, ça me rappelle quelqu'un !
Allô ! Mister Contenbank, nous amenons les deux égarés à la base... Ils semblent inoffensifs.
Well, nous pouvons continuer ! D'ailleurs, nous ne sommes plous très loin du biout !
Mais voici encore une bizarrerie dans ce désert très peu désertique...
Attention ! Une jeep en vue !
ENFER !
Vite ! Entamez l'opération crabe !
Rentrez le périscope !

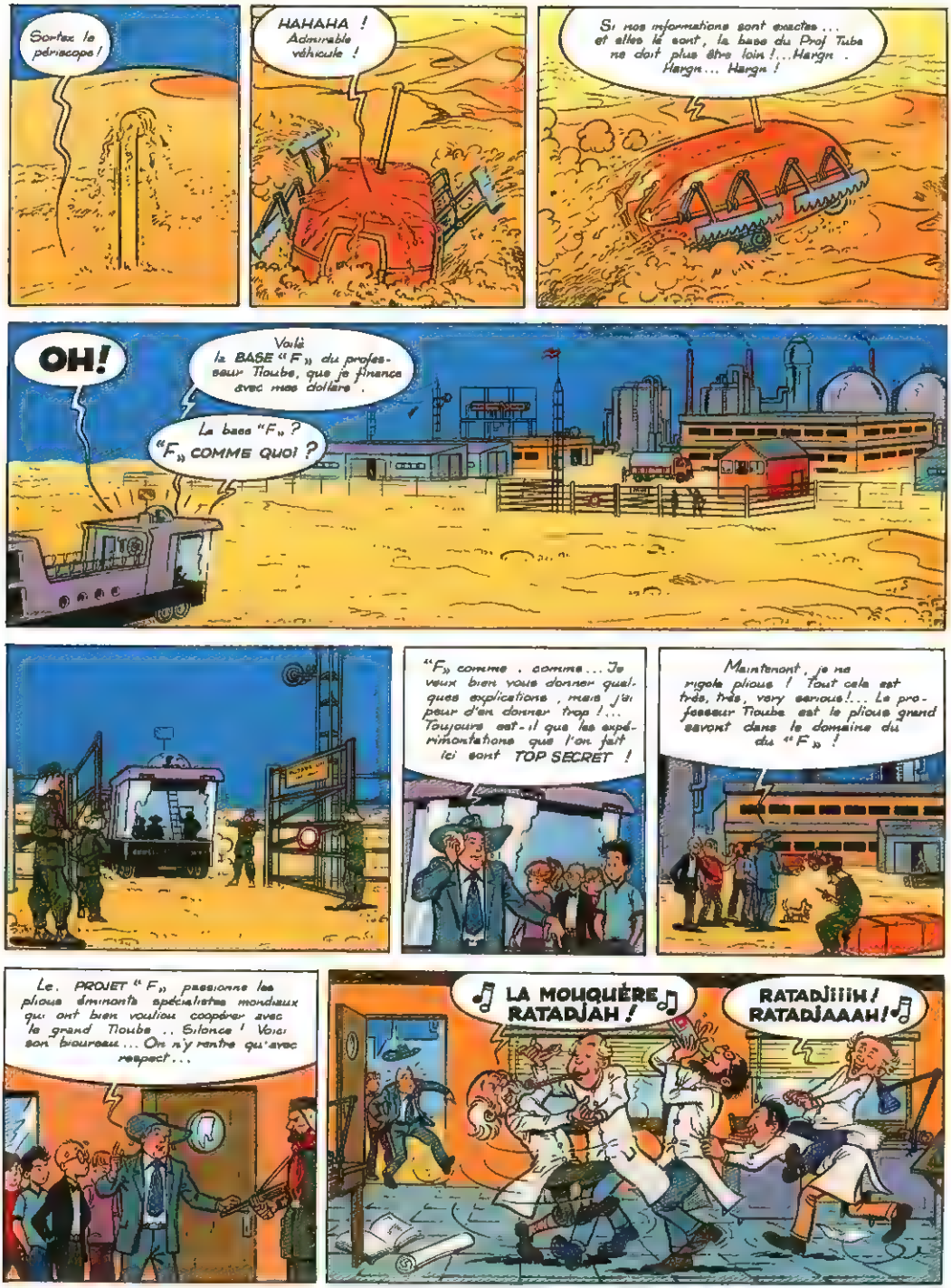
Sortez le périscope !
HAHAHA ! Admirable véhicule !
Si nos informations sont exactes... et elles le sont, la base du Prof Tube ne doit plus être loin !...Hargn. Hargn... Hargn !
OH!
Voilà la BASE "F" du professeur Tloube, que je finance avec mes dollars.
La base "F" ?
"F" COMME QUOI ?
"F" comme . comme... Je veux bien vous donner quelques explications, mais j'ai peur d'en donner trop !... Toujours est-il que les expérimentations que l'on fait ici sont TOP SECRET !
Maintenant, je ne rigole plious ! Tout cela est très, très, very serious !... Le professeur Tloube est le plious grand savant dans le domaine du du "F" !
Le PROJET "F" passionne les plious éminents spécialistes mondiaux qui ont bien voulou coopérer avec le grand Tloube.. Silence ! Voici son braureau... On n'y rentre qu'avec respect...
LA MOUQUÉRE RATADJAH !
RATADJIIIH ! RATADJAAAH !

(*) "Les 4 As et le Couroucou"

Vos bagages
Ah oui nos bagages !
Hohooo !.. Que vois-je ? . Des skis une luge des anoraks.. Haha ... Vous êtes au courant, hm ?
N non.
Te, te.. Mister Cortenbank ce n'est pas bien !.
Je vous assioure, prof Tioubo, que je n'ai rien dit !
BAH ! BAH ! . Ces enfants sont dignes de confiance et ils ont très bien fait d'amener anoraks et passe-montagnes
Voilà . Installez-vous le plus confortablement possible .
Ainsi, prof Tioubo c'est vrai ce que vô m'avez dit tout à l'heure ?
Qu..quoi !?
Ouiii ! C'EST VRAI !!!
Du diable si j'y comprends quelque chose !..
ZÛÛT ! J'ai oublié de demander à quelle heure on déjeune ici ..
OH ! Venez voir ..
...là ... les deux malheureux égarés du désert
Pouvez pas faire attention !!!
Allons, bon ! L'eau qui est si rare ici !
...D'BON SANG D'BON SANG !

J'AI OUBLIÉ MON FREIN À MAIN !
BAM
FLOTCH
BONK
Gorgée d'eau, la petite digue qui soutient l'unique piscine de ce camp au milieu du désert, cède ..
À L'AIDE ! DEUX HOMMES À LA MARE !
Oh ! Les pauvres gens !... Il faut absolument leur donner des soins d'urgence..
Si on m'avait dit ça ! ..Devoir faire la bouche à bouche dans un désert où il pleut une fois tous les quatre ans !...
Cette attirance pour l'eau ..?
Ce déluge pour eux seuls !
Mais alors, ce sont ..?
Mais oui, je l'avais déjà deviné ! ..
CE SONT EUX !

Voulez-vous déjeuner ou préférez-vous d'abord jeter un coup d'oeil sur les installations techniques ?
Visiter les installations, bien sûr !
Permettez Permettez ON aimerait déjeuner d'abord. ON serait plus gaillard ensuite pour la visite... ON comprendrait mieux et ON bénéficierait ainsi davantage.
?
Ils sont déjà en route, les traîtres !
Mon pauvre ami !
Bon ! Pour visiter, je sais comment on fait.
LA MOUQUÈRE RATADJiii ♫...
RATADJAAH!
Je vous en prie, jeunes gens, un peu de tenue, voyons.
AH ! Cette jeunesse !
Voici notre C. Stellarator .. C'est curieusement en étudiant le problème de l'isolement du plasma par un champ magnétique que l'idée m'est venue d'essayer d'inverser les valeurs ..
C'est ainsi que naquit le projet " F ".
Mais, allez-vous nous dire finalement, Prof Tube, ce que c'est que le " F " ?
Oh ! Vous en savez déjà quelque chose. Je l'ai bien vu à vos bagages
HU?

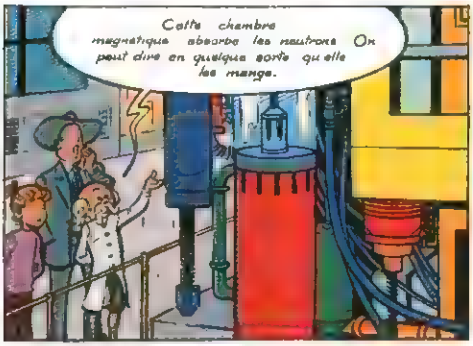
Cette chambre magnétique absorbe les neutrons. On peut dire en quelque sorte qu'elle les mange.

Elle mange ? Elle a bien de la veine
WHOAW!

DOCT!

MON DIEU ! IL A TOUCHÉ AU ZIGGOURATRON !

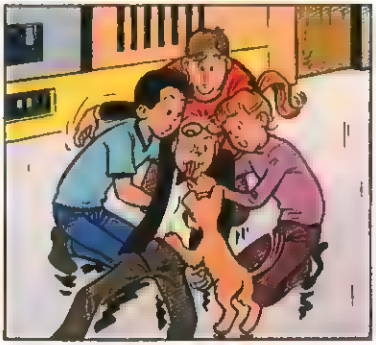

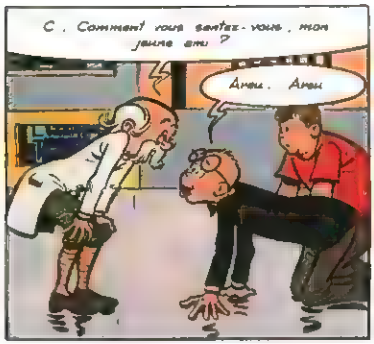
C. Comment vous sentez-vous, mon jeune ami ?
Areu. Areu

Zouzou Pan Pan. Bobo à Dodoct...

Vilain zouzou. fait bobo à Dodoct, na !
CIEL!

Le flux d'électrons émis par le ziggouratron a atteint ses centres cérébraux. heu braux
Ça veut dire quoi, au jiouste ?

Cela veut dire qu'il vient de retomber en enfance !
QUOI!?

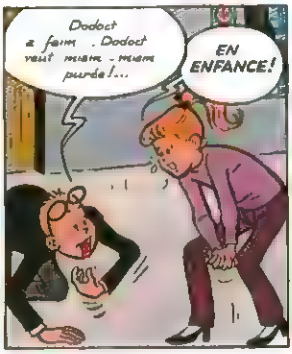
Dodoct a faim. Dodoct veut miam-miam purée !...
EN ENFANCE!

Enfance peut-être. Mais cet enfant dit des choses sensées et puisqu'il a faim, je veux bien la conduire à la cantine, moi !

Et ça va durer longtemps ?
Viens, mon petit Doct, on va miam-miam.
Je l'ignore. Les effets du ziggouratron sont mal connus. Ils peuvent durer quelques minutes, quelques jours ou quelques années...
Ah, Doct a enfin compris qu'il est moins fatigant de marcher à quatre pattes qu'à deux !...
Vous désirez ?.
De la purée pour le petit et pour moi ce sera.
Bon ! Je m'occupe de Doct ! Les enfants, cela me concerne..
Ouvre bien la bouche..
Non.. Pas comme ça ! Doct. Non ! Non !.. Pas ça !. Oh, vilain ! Non. Veux-tu ?
Bouffi !... Veux-tu bien t'occuper de ce bébé insupportable ?
Allons... Une cuillère pour Dina. Une cuillère pour moi.. Une cuillère pour Oscar... Une pour moi.. Encore une pour moi-y. Pour moi... MOI...
Attention ! Nous allons commencer l'opération la plus délicate de notre mission !... Sortez le périscope !..
Voilà, colonel !
..Evaluation de notre distance jusqu'à la base ?.
300 mètres.
300 mètres. Mmm. Voilà, j'ai fait le point.. Les compteurs sont en route.. Rentrez le périscope...
Périscope rentré !
Nous avançons à raison de 20 mètres à la minute, dans ce sable fin...
Un record !
Admirable machine !
En ce moment nous avons dû dépasser la clôture électrifiée. Encore quelques instants.
Sortez le périscope !..

Que voyez-vous ?
DES YEUX !
DES YEUX GLAUQUES QUI ME REGARDENT ! AAAH !
IMBÉCILE ! Laissez-moi voir C'est un poisson ! .. En plein désert .. il faut que nous tombions sur une piscine !!! Rentrez le périscope !
Nous allons aller quelques mètres plus loin ..
OUF ! Inch Allah ! Maintenant ji crois que ça va aller mieux...
Ji l'espère ch. euh Inch Allah !
Toute citte eau qui j'ai avali, ça mi donne di ballonnements .
Pouf' effendi !
Effendi !? Qu'est-ci qui toi ti' arrive ?
Moi, ji pas compris... moi ji mi lévite .
Qu'Allah ti ramène sour terre !
AH... LALLAH !
Ma dis-moi, ça ressemble à quoi, cila ?
A in robinet !
Vite, il faut fuir tout ci qui ressemble à in robinet !
Li robinets li pousse nt dans li disert, maintinant ?
AH ! C'est vous, inspecteur Brodequin ?...
MOI... Brode . ne-ne-non !
Qu'est-ci qui li prend di h appeler Brodequin, chef ?!...

Allez, allez ! .Enlevez ces barbiches et ces fausses moustaches !
AÏE!
AÏE!
ARRÊTEZ !.. Nous avons laissé pousser nos barbes et nos moustaches
Excusez-moi mais vous venez d'avouer que .
Oui, oui. Nous sommes bien Brodequin et Lecardunoir Vous êtes très subtils ...
Oh ! Effendi chef ! Vous saviez qu'ils savaient ?
Euh ...Mission confidentielle . De dangereux espions tentent de s'emparer du secret du "F» .
C'est pourquoi on nous a envoyés .. discrètement et nous veillons ..
Oh, oui, effendi chef !
ATTENTiON, DOCT!
Qu'est-ce que c'est ?
UN ROBiNET ! Je me méfie de tout ce qui ressemble à un robinet euh . PLIC ?
PLIC
Je vous salue messieurs Lecardunoir et Brodequin ..
Oh ! Effendi chef ! . Comment toi ti fais ?
Vous voyez, on a beau s occuper d'affaires scientifiques , on n en a ma pas moins arroser ses plates bandes
Euh ..je vois . je vois
Viens Doct ! Ne touche pas !
Euh Mais qu'est-ce qu'il a , votre ami ?
ARELIH ?
Je vois encore des yeux glauques !
Il a reçu une decharge d'électrons du zigzouatron dans le citron. . mais dans un an ou deux , il ira mieux
Ah, tant mieux !
Excusez-nous !. Nous allons discretement reprendre une ronde d'inspection
Oui, veillez bien !
Oh , nous ouvrons l'oeil .

Well, Prof, et ce petit démonstrateur ? Vous le faisez, non ?
Quand vous voudrez, cher Mister ! Nous pouvons commencer le compte à rebours dès maintenant. Tout est prêt
Le compte à rebours ? Vous allez lancer une fusée vers la planète Mars ?
Vous vous croyez dans une bande dessinée, mon jeune ami ?
Non ! C'est beaucoup plus sérieux ! Il s'agit d'une explosion !
Diable-vert ! L'explosion d'une bombe A, d'une bombe H ?
D'UNE BOMBE "F" !
Vous entendez ça !?
Elle se trouve dans cette tour, là-bas !... Nous la ferons exploser dans une demi-heure...
C'est tout ce que je voulais savoir ! Et maintenant, la tour prends garde ! Hahaha !
Messieurs Twenty Box, Heindzwei, Li-Tée-Tée et Van Plattenboom, nous pouvons commencer la manoeuvre du compte à rebours !
L'équipe d'enregistrement audio-visuel peut se mettre en place !... Contrôle des circuits généraux !...
Mettez le magnétron en circuit !... Ça va pour les interféromètres ?
Interféromètres, O.K.!
Réglage des optiques gazeuses des faisceaux laser...
Well ! Nous sommes prêts, Prof ?
Eh bien ! Qu'attendez-vous pour vous équiper chaudement comme nous ?
?
?
?

Vous voyez la Tour ? Nous ne nous y rendrons pas, nous irons dans un abri, à 500 mètres de là !

Ici à gauche, cette oasis de palmiers nous permettra d'étudier les effets de la bombe sur la végétation.

Mais ils sont fous ou inconscients* ?

Baissez le périscope !

Ils se lancent ainsi inconsidérément, sans rien...

...protection !

Maudit robinet !

Heureusement, j'ai l'œil ! A la tour, vite !

Vous pouvez le dire, effendi chef !

Cap 25° : nous allons droit vers la Tour !

TOUR

ABRI

OASIS

LES 4 AS TUBE ET CONTANBANK

LES ESPIONS

BRODEQUIN ET LECARDUNOIE

BASE

Ici nous pouvons remonter puisque nous sommes cachés par les palmiers...

HAHAHA ! Fantastique appareil, Docteur Hargnon (*) ! Mais il ne reste plus que 17 minutes !... Accélérons !

Je vais champignonner à fond, Colonel Ostrogoth (*) !

Attention !.. Nous quittons le rideau d'arbres ! Il faut replonger maintenant !

Entendu.

HAHAHA ! Fantastique appareil !

* Hargnon ? Ostrogoth ? Mais oui, ceux qui ont lu "Les 4 As et le Couroucou" les connaissent très bien

Elle va être impressionnante, cette explosion ? Je sens que je vais avoir peur !

Mais non, jeune tarte ! Ça va être très intéressant !

Biscuits, Dodoche ?

Bi . cuit .. cui cui !

Nous voici arrivés à l'abri ..

Est-ce qu'il y a du danger, professeur Tube ?

Mais non, ma chère Dinz, le seul danger que nous courons est d'attraper un rhume !

UN RHUME !?... Avec tout cela sur le dos ?

On évite les rhumes en mangeant abondamment... Heureusement, j'ai tout prévu !

Saucisson, Doche ? Saucisson, Oscar ?

Lecardunois, nous devons observer la consigne : surveillance des essais ! Il ne faudrait pas que des espions viennent fouiner par ici ...

ATTENTION !

Merci, effendi chef ! Sans vous, j'écrasais ce robinet !...

Je le dis toujours ouvrir l'œil !

Cette bombe "F", qu'est-ce qu'elle va donner au juste, comme résultats ?

ADMIRABLE QUESTION, JEUNE HOMME !

J'aime que les jeunes posent des questions simples mais directes... Vous me demandez ..

les résultats exacts que va donner la bombe "F" ? C'est bien cela, n'est-ce pas ?

Eh bien, je n'en sais strictement **RIEN !**

Arrêtons-nous ici, Lecarducrue !.. Ce petit creux de dune est un excellent poste d'observation
Bien, effendi chef !
Bravo ! Et vive la Paramécie ! Nous sommes juste sous la Tour !.. Remontons !
Effendi chef ! Je vois un nouveau robinet qui sort sous la Tour !
ENCORE !
Mais, il ne s'agit pas d'un robinet, Lecarducrue ! Il s'agit plutôt d'un... d'un périscope !
Et je vois deux techniciens qui sortent... d'un espèce de réservoir ..
Vite ! Il s'agit maintenant de désamorcer cette bombe " F " !
Nous devons être particulièrement vigilants, Lecarducrue !. Ces deux braves exposent peut-être leur vie. Heureusement, nous sommes là !.
Que c'est beau, effendi chef !
Tiens ! Qu'est-ce que c'est, cette boîte noire ?... Et ce cylindre jaune ? Le Professeur Tube a construit une bombe bien compliquée..
Allô ! Ici la base... J'appelle l'abri ... Allô ?
Ici l'abri ..Je vous reçois très bien .
Mettez le compte à rebours sur moins quinze ...Tout va bien ...
0'15
Vous êtes bien sûr que la bombe ne va pas faire du mal à des petits oiseaux qui se promenaient dehors ?
L'endroit est absolument désert et MILLE PÉTARDS!

LÀ! QU'EST-CE QU'ILS FONT LÀ, CES DEUX AHURIS !
JE VAIS ALLER LES CHERCHER!
NAN ! J'AI PEUR!
Et puis, vous n'aurez jamais le temps ! Il est moins dix !
ARRÊTEZ LA BOMBE, ALORS !
IMPOSSIBLE!
Une fois le compte à rebours déclanché, on ne peut plus revenir en arrière !
0 0 8
Je serai plus à l'aise en bas pour la désamorcer ..
0 0 7
Il ne reste plus beaucoup de temps, Hargnon !
Je sais Je sais
0 0 6
Eh bien, Dodoot, ça ne va pas ?
0 0 5
. . Rien à faire !
Il faut s'enfoncer sous terre, le plus profondément possible !
0 0 4
Les braves techniciens ont terminé leur travail, effendi chef.
Mais nous continuerons à veiller !
0 0 3
Mais regardez la tête de Doct Il y a quelque chose qui cloche ...
0 0 2
DEUX ... UN . .
0 0 1
ZÉRO !
PiPiii!
0 0 0

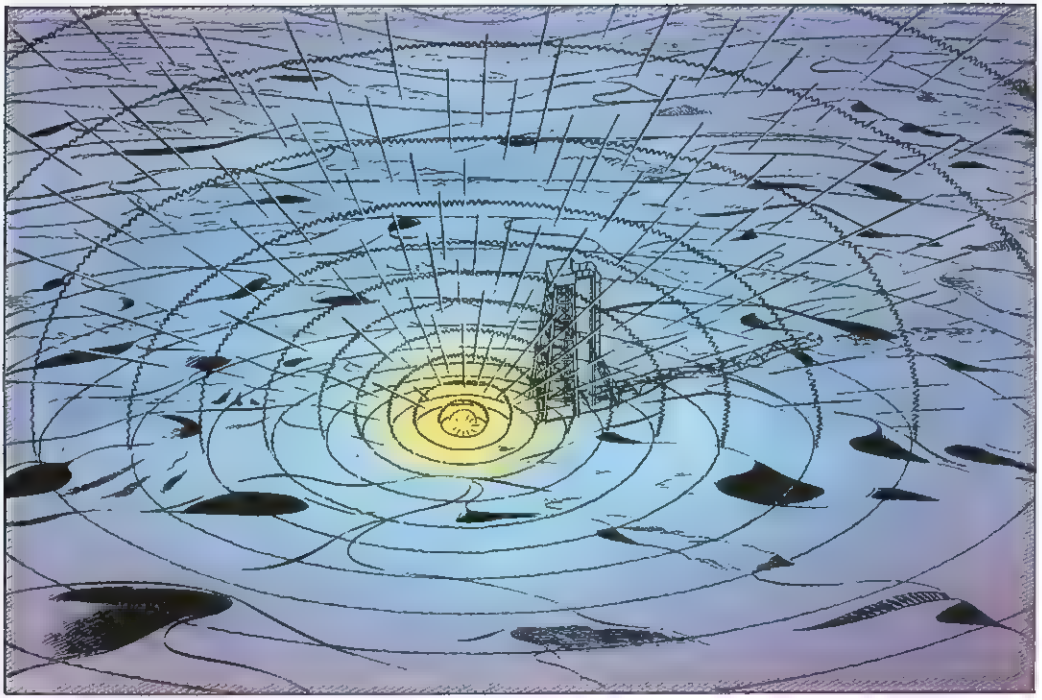

ÇA A MARCHÉ !...
ÇA A MARCHÉ !...
VIVE LA BOMBE DU "FROID" !

DU FROID ?!

Mais, on n'a rien entendu !

La bombe "F" est une bombe absolument silencieuse qui produit un froid .

. avoisinant LE FROID ABSOLU par désaimantation nucléaire !

IT'S FANTASTIC !... Je... je claque déjà des dents .

Je vois la buée qui me sort de la bouche !

... Et ça en plein désert !

Mais, alors, qu'est-il arrivé à

... Brodaquin et Lecardinois ?

LES MALHEUREUX !
Je les avais oubliés !...Il faut aller à leur recherche !
J'ai ma truffe toute gelée !
OH !
Notre beau ciel bleu !
Il est devenu tout gris et menaçant !
Très intéressant ! Nous allons connaître avec précision ..
.. les effets secondaires que cette masse d'air froid va exercer dans ce milieu surchauffé !
Formidable ! Ma moustache est toute givrée !
¡¡¡¡¡¡¡!?
Il y a de l'électricité partout !
WAOUW !
C'EST MERVEILLEUX ! Il s'agit d'un phénomène qui s'apparente aux "Feux Saint Elme" !
Rassurez-vous ! Ce phénomène n'est pas dangereux .
OUTCH !
KLAK
... Mais très désagréable !
Eh bien, Inspecteur Brodequin, pour quoi restez vous
OH !

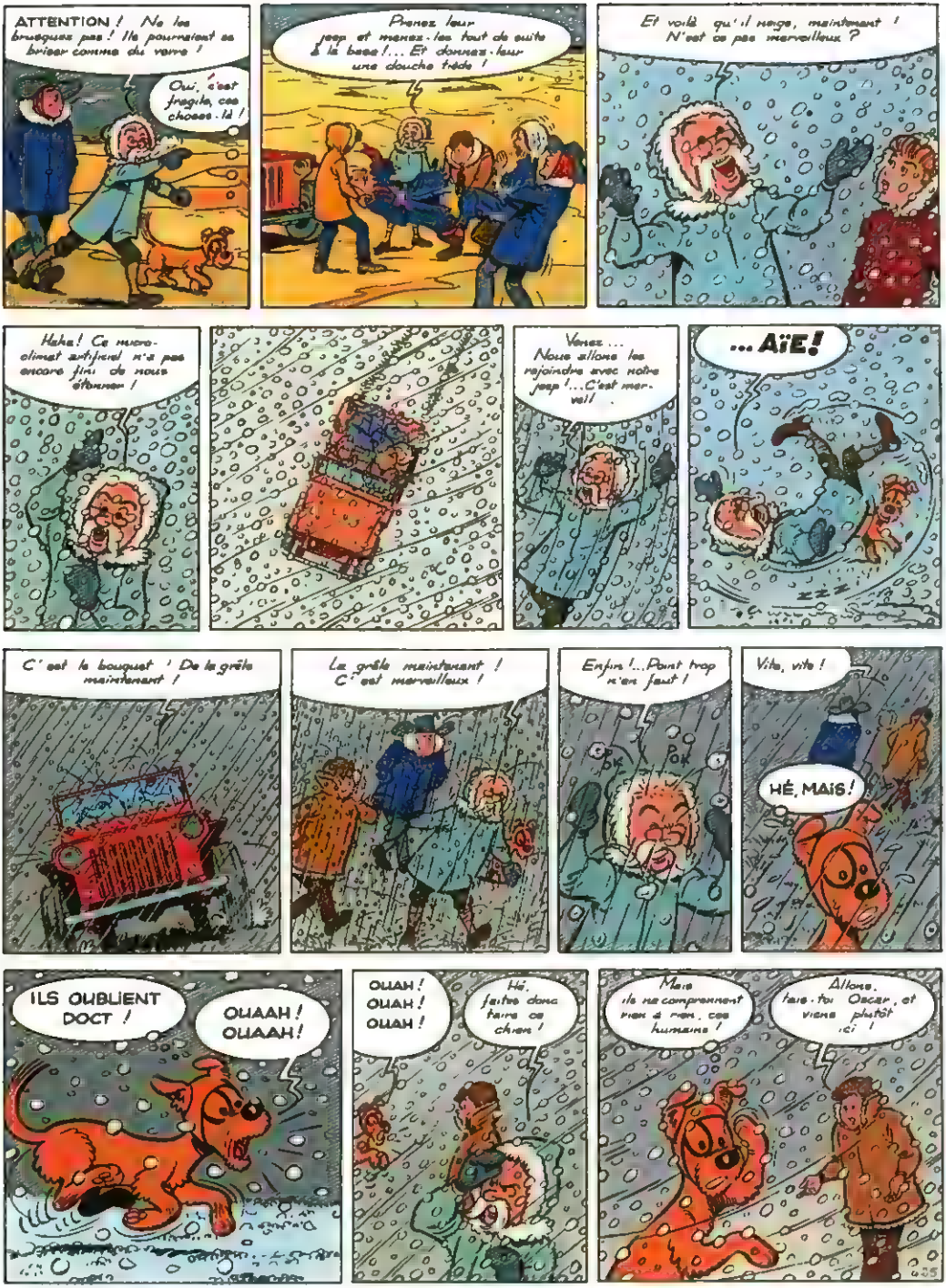
ATTENTION ! Ne les brusquez pas ! Ils pourraient se briser comme du verre !
Oui, c'est fragile, ces choses-là !
Prenez leur pouls et menez-les tout de suite à la base !... Et donnez-leur une douche tiède !
Et voilà qu'il neige, maintenant ! N'est ce pas merveilleux ?
Haha ! Ce micro-climat artificiel n'a pas encore fini de nous étonner !
Venez ... Nous allons les rejoindre avec notre jeep !...C'est merveil .
... AÏE!
C'est le bouquet ! De la grêle maintenant !
La grêle maintenant ! C'est merveilleux !
Enfin !...Pont trop n'en faut !
Vite, vite !
HÉ, MAIS!
ILS OUBLIENT DOCT !
OUAAH ! OUAAH !
OUAH ! OUAH ! OUAH !
Hé, faites donc faire ce chien !
Mais ils ne comprennent rien à rien, ces humains !
Allons, fais-toi Oscar, et viens plutôt ici !

Rien du tout ! Je vais chercher Doct, moi !
Je n'y comprends rien !
Voilà que je fais les saint-bernard, maintenant ! Quelle vie de chien !
Où peut-il donc être ?. Avec toute cette neige, et ma truffe gelée, ça ne va pas être du gâteau !
SNIF SNIF
Areuh ... glaup bouboule . bouboule . zouli - zouli
Areuh ?!
Je vois des yeux glauques.. AÂAH !
Ils commencent à dégeler !
AAAA – TCHOUM!
AAAA-TCHiii!
Brrr Vous me direz, effendi chef, d'ouvrir l'oeil !
Ah, vous . enfin... fichez-moi la paix !
Bon ! Puisque vous voilà rétablis dans votre état normal, nous allons au-devant du Prof Tube, de Contanbank, de Bouffi et de de...
¡¡¡¡¡¡H!
Nous avons oublié Doct !
DIABLEVERT ! J'espère que Bouffi l'aura recueilli !
C'est le bouquet !.. Du brouillard !!!
Le brouillard ! C'est merveilleux !
Euh.. Mais il faudrait avoir une biolesole !
OSCAR! DO...OCT!

On se croirait à Londres en pleine purée de pois ! Roulez doucement, Contanbank ...
SIOUR !
Damn'it .. Je voir quelque chose ..
DO-OCT! OSCAR!
En effet .. Quelque chose qui bouge .. Stoppez, Contanbank !
AAAH !?
QUE FAITES-VOUS ICI ?
Qu'Allah me protège ... Je conduis des caravanes depuis vingt ans dans tous les déserts de tous les pays ...
Jamais je ne me suis trompé à ce point !. Qu'Allah me protège !. J'ai mené ma caravane en pleine Sibérie du Nord !
AAA-TCHAA ! Qu'est-ce que je tiens comme rhume !
Moi excusez, effendi chef ... TCHiii !
Cette bombe . . sniff a créé . une perturbation sur tous les plans! Voyez ces laboratoires déserts ..
AAA-TCHii!
OH! Le robinet !..
AAH...
TOK
..TCHOUM! Je vous ai déjà dit, Lecarduncle, que ce n'est pas un robinet, mais un périscope ..
Vous voyez bien qu'il pivote . sniff .
AAAH! Je vois des yeux
. glauques oui, je sais .
Laissons ces braves techniciens à leur travail, sniff .. et continuons notre ronde .
TCHiii! Bien, effendi chef !
TCHAA!

Nous y arrivons, colonel Ostrogoth !
Merveilleuse machine !!!
HARGN . HARGN ! PARFAIT ! Nous sommes en plein centre des ateliers et laboratoires... Voyons .. le Prof Tube a dû fabriquer plus d'un engin ..
OUI ... LÀ !
Une grosse bombe "F„ et plusieurs petites !..Il a réussi à miniaturiser la bombe !...
Dites donc, Hargnon.. Qu'est-ce que je fais de cet ahuri et de ce chien.. que j'ai dû assommer ?
Nous les gardons ! Ce sont de précieux otages qui peuvent nous être fort utiles ...
Ce brouillard est providentiel, colonel ... Il va nous permettre de fuir très vite !
Nous devons abandonner la "Taupe„ souterraine qui est trop lente...
Hooo ! Docteur Hargnon ! Et si nous prenions ce vé hiaule-là ?
Très bonne idée
HALTE !
C'est le "bus„ de Mister Contenbank !...Tu peux ouvrir la barrière ...
HARGN... HARGN... HARGN !...Nous sommes passés avec les bombes et nos otages... Ils n'y ont vu que du feu !
Du . brouillard, voulez-vous dire !

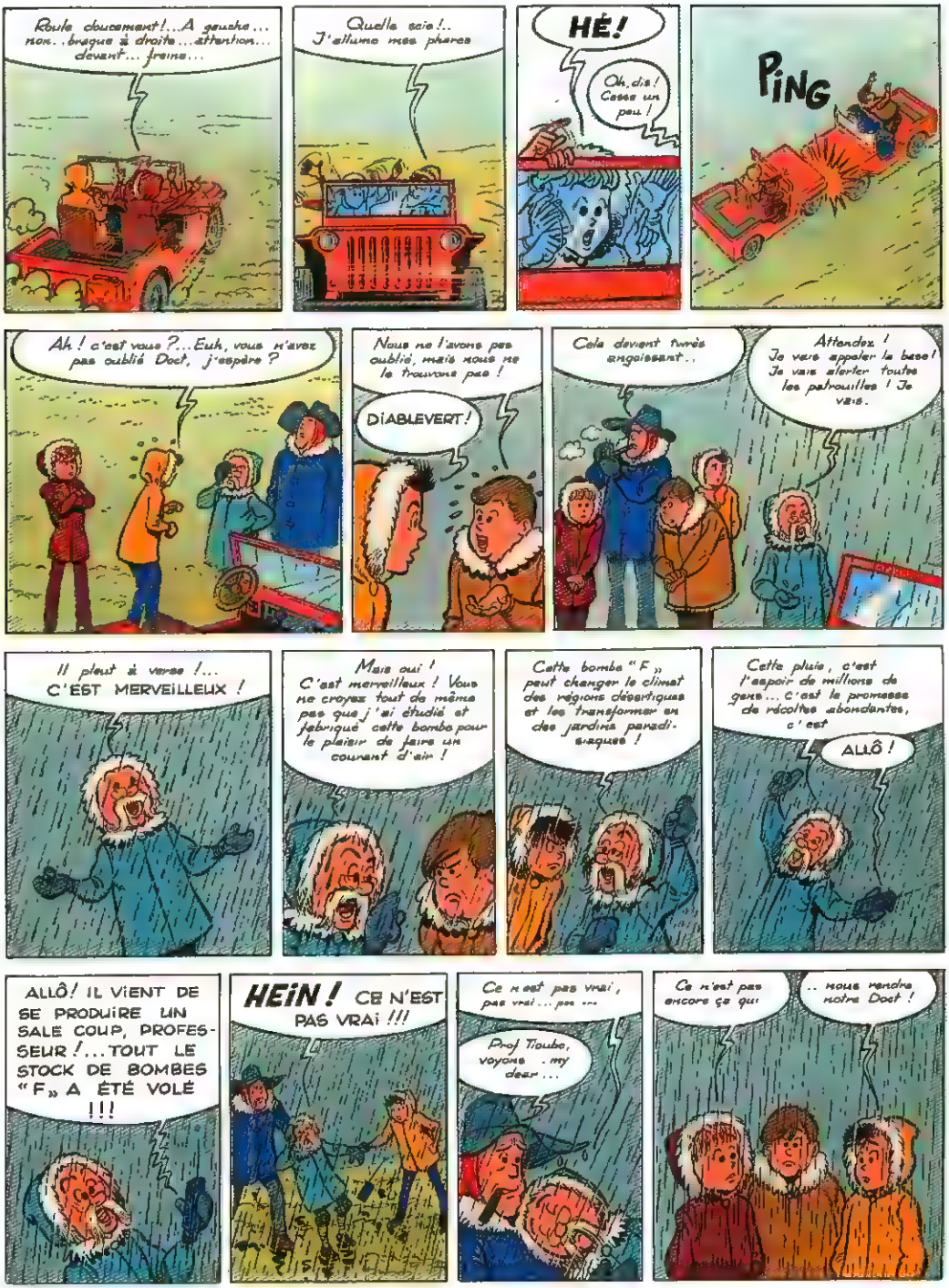
Roule doucement !... A gauche... non.. braque à droite... attention... devant... freine...
Quelle soie !.. J'allume mes phares
HÉ !
Oh, dis ! Cesse un peu !
PING
Ah ! c'est vous ?... Euh, vous n'avez pas oublié Doct, j'espère ?
Nous ne l'avons pas oublié, mais nous ne le trouvons pas !
DIABLEVERT !
Cela devient furieusement angoissant..
Attendez ! Je vais appeler la base ! Je vais alerter toutes les patrouilles ! Je vais..
Il pleut à verse !... C'EST MERVEILLEUX !
Mais oui ! C'est merveilleux ! Vous ne croyez tout de même pas que j'ai étudié et fabriqué cette bombe pour le plaisir de faire un courant d'air !
Cette bombe "F" peut changer le climat des régions désertiques et les transformer en des jardins paradisiaques !
Cette pluie, c'est l'espoir de millions de gens... c'est le promesses de récoltes abondantes, c'est
ALLÔ !
ALLÔ ! IL VIENT DE SE PRODUIRE UN SALE COUP, PROFESSEUR !... TOUT LE STOCK DE BOMBES "F" A ÉTÉ VOLÉ !!!
HEIN ! CE N'EST PAS VRAI !!!
Ce n'est pas vrai, pas vrai... pas ...
Prof Tioube, voyons .my dear ...
Ce n'est pas encore ça qui
.. nous rendra notre Doct !

Areuh !. Belles bouboules ... bouboules .
Laisse, gamin !
VEUX-TU LAISSER CES BOMBES !
Bouboules à Dodoct !
!! m'énerve ! Heureusement, j'ai toujours eu la manière avec les gosses !
BOM
AAH!
SALE CLEBS ! ATTENDS QUE JE T'ATTRAPE !...
Compte là-dessus !. .On n'attrape pas aussi facilement "Oscar, le justicier du désert !»
KRIK
KRAK
Nous voici en vue de l'aéroport . Nous allons nous précipiter à la tour de contrôle et dire que nous venons de la part du Prof Tube et de Contanbank...
Vous remplirez toutes les formalités après notre départ !
Ordre de Mister Contanbank !
Vous voyez bien qu'il s'agit d'une question de vie ou de mort !
CET ENFANT A LE CERVEAU COMPLÈTEMENT RAMOLLI !...
EXIT
M. mais, le chien ?!
Il...il a la même maladie que son maître !
ET PUIS C'EST TRÈS, TRÈS CONTAGIEUX !
Ha ? Partez alors !
HARGN ! HARGN ! HARGN !... Je voudrais bien voir la tête du Prof Tube et de Contanbank lorsqu'ils sauront ..
HAHAHA !

C'est un coup du Docteur Hargnon et du Colonel Ostrogoth !
Hé oui, les quelques papiers que nous avons trouvés dans l'engin ne laissent aucun doute !
Ce n'est pas encore ça
qui nous fera retrouver Doct.
et Oscar !
Oscar est sûrement avec Doct !
Mister Containbank, on vous demande de l'aérodrome !
SNIF
Parce qu'Oscar a du flair
LUI !
TCHAA!
Oh, effendi chef enirf ! Qu'est-ce qu'il a voulu dire avec enirf son flair ?
C'est parce que nous avons, enirf un rhume ! Ce qui nous empêche de sentir les odeurs enirf, d'avoir du flair
SNIBF
Mais nous avons l'oeil !
MY GOD!
Ils téléphonent à moi, ces stoupid's, qu'ils ont laissé monter deux individious qui correspondent à la signalisé-cheum du Colonel Ostrogoth and Hargnon dans mon avion, mais de plus...
...ILS ONMENAIENT AVEC EUX DOCT ET OSCAR !...
Mais alors, il est retrouvé ? Euh
Mais non ! On sait où il est euh
Enfin, nous sommes contents de savoir qu'il est vivant !
Oh ! Vous vous rappelez, chef ? Toute cette eau que nous avons bue... enirf !
TCHAA!
Hm.. Nous ne courrons plus ce risque ! Le..enirf froid de la bombe "F" a gelé l'eau !..enirf. La couche de glace...
est solide
AAAA...
TCHAA!

Allons-nous directement en Bretagne, Docteur Hargnon ?
Surtout pas ! Ce serait très imprudent ! Nous nous poserons à Propreville-sur-Pollution !
Ensuite nous ferons le trajet en voiture jusqu'à Kellerreur.
Je n'entends plus notre jeune otage... Je vais voir s'il ne fait pas de bêtises...
QU'EST-CE QU...?
BOM
OUIIIN!
OUAAAH!
Attends que je t'attrape, sale cleba !
J'commence à aimer ça !
Tout doux, l'ami, on n'attrape pas aussi aisément « Oscar, le vengeur des airs » !
Colonel Ostrogoth ! Cessez de déséquilibrer cet avion !
Nous n'allons tout de même pas rester ici à nous croiser les bras ?
J'aime la réaction du petit Français !.. Poursuivons ces espions !
Oui, mais, avec quoi ?
Avec énergie.
OH ! CHEF !
Vous ne venez pas, Prof Tube ?
Non, mes amis... Je reste pour étudier les effets de la bombe !
A l'aérodrome !
TCHiii
TCHAA^A
Hey ! Voici mon « Home-car » !
AIR

Un instant ! Il est plus prudent sinon que nous fassions d'abord un tour d'inspection..
AATCHi!
Oh ! Venez voir, effendi chef. Une piscine !
Mais vous rêvez, mon ami ! Ceci est tout simplement une verrière, un toit transparent...
en plexi.
PLOUF
Ceci, c'est pour un avion privé..
Ceci, c'est pour le rapatriement de mon "Home-car"
Et ceci pour que tout aille très vite !
Oui, oui
Oui, oui
Oui, oui
oui!
Well ! Les choses vont vite, ici, quand on y met le "paquet" comme vous dites ! Le "Home car" arrivera presque en même temps que nous
Dépêchez-vous donc !
Un instant !.. Mon effendi chef se sèche !
Mister Contenbank !. Un appel radio pour vous
Mister Contenbank, on vient de signaler votre avion à Propreville-sur-Pollution !
Arrêtez les deux hommes qui sont à bord ! Vite !
Euh mais... ils viennent de partir, Sir !
GODDAM!
Une chose m'inquiète ! Nous n'avons pas retrouvé le chien !
Bah ! Un chien, ça ne parle pas
Hé, Hé
GLOP!

Propreville-sur-Pollution à 10 heures
Attachez vos ceintures
Si nous avions su qu'il s'agissait d'espions nous ne les aurions pas laissez filer
Il fallait leur demander s'ils étaient des espions !
C'est évident snif
Vous permettez ! Nous passons d'abord. On ne sait jamais !
Mais vous, effendi chef vous savez !
Ne m'appelez plus effendi chef, Lacerdunois. Appelez-moi chef, tout simplement
Bien effendi chef snif
Merci snif
OUAAH ! OUAH !
OUAH OUAH ?
OSCAR !
Oui, c'est moi, « Oscar, le justicier de l'aérodrome »
C'est mon ef euh ..c'est mon cheffendi qui l'a trouvé
Regardez Oscar tient un bout de tissu dans sa gueule !
KELLERREUR.
DOCT.
KELLERREUR ?
Qu'est ce que c'est que ça ?
KELLERREUR ?
J'ai vu ce nom sur une boîte de petits pois ! C'est en Bretagne !
MAIS, dites donc ! Si Doct a écrit ce mot c'est qu'il n'est plus euh c'est que
DOCT EST GUÉRI !...
YAHOU !

Mister Contenbenle ? On vous appelle de Genève...
Hello WHAT?!.. L'Émir Pitroul Ben Zhinn veut acheter ma société ?... J'arrive...
Je dois rejoindre d'urgence l'Émir Pitroul qui est dans son yacht quelque part au large de Brest ! Continuez la chasse aux espions, mes chers amis ! L'avion-cargo va arriver avec le "Homecar". Prenez-le !. Il est aussi amphibie... So long !
TCHAA!
HARGN, HARGN !.. Nous les avons définitivement semés, colonel Ostrogoth !
Nous voici chez nous !... Mission accomplie ! Vive la Paramédic !
KELLERREUR!
Nous sommes à Kellerreur. Mais impossible d'aller plus loin par ce chemin...
Que faisons-nous, maintenant ?
Mon chef sait, n'est-ce pas ?
On coupe ?
TCHAA!
Bien sûr ! Nous euh.. nous allons
Oscar a trouvé une piste ! Suivons-le.
C'est ce que j'allais proposer !
Je détecte une odeur "Docteque" !
Allez, les gars ! Suivez "Oscar, le limier bretonnant" !

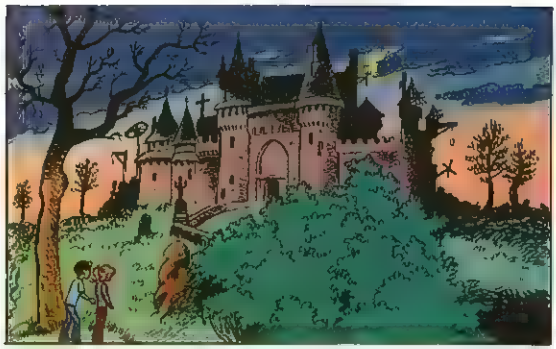

Ah ! Regarde, Dina ! On dirait un château.
C'est sûrement un château hanté ! En Bretagne, tous les châteaux sont pleins de fantômes...

La Lastic !. Tu crois qu'il n'y a pas de danger ?
Aucun !

Tout ce qui peut nous arriver, c'est d'être mitraillés par Hargnon et Ostrogoth.
Ah, bon ! Alors, ça va !

Il y a toujours par là une odeur " Doctique "...

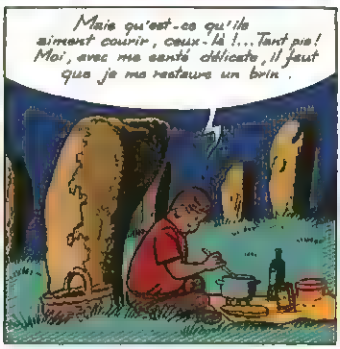
Mais qu'est-ce qu'ils aiment courir, ceux-là !... Tant pis ! Moi, avec ma santé délicate, il faut que je me restaure un brin.

Tiens, mais... C'est ce genre de pierres que les Gaulois portaient sur leur dos... Comment les appelle-t-on ?.. Des mégal...hire ?... Des mén...hire ?... Il faudra que je demande à Doct...

ATCHAA!
Voulez-vous partager ce modeste pique-nique avec moi ?

Toujours cette odeur " Doctoïde "

KAÏ!

KAAÏE ! KAAÏE !... Les gars, je vous invite à suivre " Oscar, le Héros Fatigué "...

Diablevert ! Pourquoi Oscar prend-il ainsi la fuite ?
iii!

Mettons des gants ♫ Faisons les fous ♫ et vive nous ♫ les Korrigans !
DES KORRIGANS !!!
Ce pays est plein de diablerrrrrrrrrrrrIES !
Non ! C'est idiot ! Je ne vais tout de même pas avoir peur de ces petits bonshommes !
Tiens ! Ils ne sont plus là ! Est-ce que j'aurais des hallucinations ?... L'abus de chewing-gum peut-être ?
AH, ÇÀ ?
¡¡¡¡¡¡!... Je viens de voir une chose affreusement épouvantable !.. DES CORRIDORS !
Hé... Bouffi !... BOUFFI !
MAIS !? ¡¡¡¡¡ !... BOUFFI EST DANS LES POMMES !
Pommes ? Où ça . des pommes ?
Et vous autres ? Vous n'avez rien vu ?!
Hou-hou ! Là-là ! ... J'ai reçu un de ces coups derrière la tête !
Mais non, nous n'avons rien vu !
Evidemment
Mon pauvre Bouffi .. Je vais souffler sur ta bosse pour la rafraîchir.. C'est comme si le ménisque, là , t'aurait donné un coup sur le crâne !
Un menteur frappeur ?... snif ?

Et pourquoi pas ? Je viens de voir des Cardigans, avec Laetic.
Des ? Vous voulez dire, des Korrigans... Haha ! Des pierres qui bougent, des Korrigans ! Des légendes ! Haha ! Laissez-moi rire
Haha ! Laissez rire mon chef !
des superstitions dont mon chef rit.
TONK
!!!!!!
CHEF ! CHEF ! Vous ne m'entendez plus ?
!!!!! Bouff... j'ai peur !. Ces memphis remuent !
Chef, souriez, quoi !
Après ce que j'ai vu, je ferais bien de me méfier
Je dois savoir comment ce diable de Prof Tube s'y est pris pour fabriquer sa bombe. Voyons.. Voyons
Tiens ! Intéressant, ça ! Le Bignotron est directement connecté avec les drobleurs de plochniks Pas bête !
Docteur Hurgnon, il y a un intrus près du manoir...
QUOI !?
Malgré nos... euh.. petites armes de dissuasion ?
Amenez cet intrus ici, Colonel Ostrogoth !
Ça va être vite fait

Oui, bon j'ai eu un moment de faiblesse, mais vous allez assister maintenant à l'épisode " Oscar et la revanche du vengeur »..
Je reprends donc cette piste d'odeur Docteque ..
Héhé.. Mais on dirait que c'est
LASTIC ! Les mains en l'air, jeune homme !
Je n'ai pas de menhir sous la main pour vous assommer , mon poing suffira !
AAAAAH!
...Goût fruité !... Encore un peu jeune mais prometteur !
Bravo, Oscar !
Manchettes Karaté indien
et savate française
OUPS!
Alors, mon cher Ostrogoth ? C'est fait? Qui est-ce ?...
Lastic.
LASTIC!
ET " Oscar, le Valeureux Mordeur »
Mettez un peu les mains en l'air, cher Monsieur ! Tiens, vous avez démonté la bombe " F„ ?
Oui, je voulais savoir comment était faite cette .

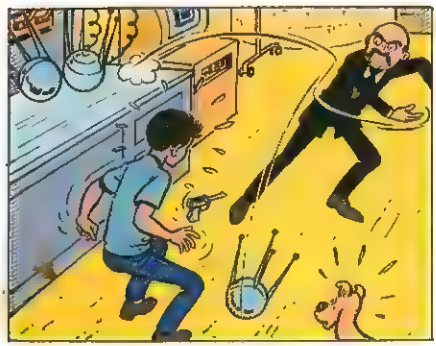

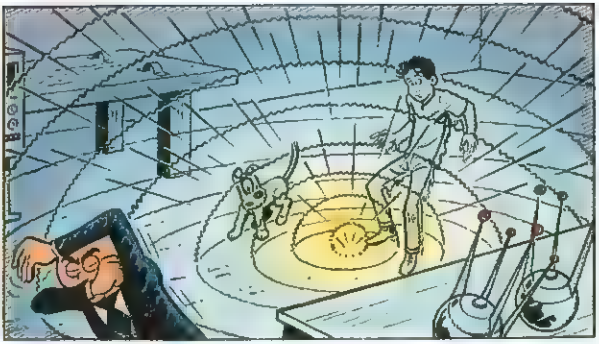

BRRR !.. Ce froid ! Mais.. hargn.. hargn.. hargn !... Ces petits modèles fonctionnent très, très bien...
Oscar dans « l'Espion qui est pris du froid »

Allons, réveillez-vous, colonel ! Ce n'est pas le moment de dormir !... De grands projets nous attendent...

Pendant que je vais remonter la grande bombe "F", vérifiez donc la fusée porteuse.
Bien, Docteur Hargnon !

Vous allez voir, ce sont des petits bons-hommes rouges.. des Cornemens...

Je vous répète que Korrigans, lutins, djinns, farfadets ou schtroumpfs ne sont que le fruit de l'imagination de...

AAAAAH! !!!!!!

FUYEZ, FUYEZ, MORTELS !
LES KORRIGANS VONT VOUS GRIGNOTER !

Oui, mais ! Oui, mais !... Ces Korrigans.. c'est quoi, au juste ?

Des marionnettes, rien que des marionnettes !.

Des marionnettes ! Mais c'est mignon comme tout !
Je le savais
Oh, oui !
Mais elles ne bougent pas toutes seules... Qui tire les ficelles ?
J'allais le demander...
OUILLE!
Hou Hou Hou!
Oh, pardon ! C'est une console électronique ou quelque chose comme ça... Lastic nous aurait expliqué..
¡¡¡¡¡¡¡! LASTIC !.. Il est entré dans le château ! Je suis sûre qu'il lui est arrivé malheur ! Qu'est-ce que vous attendez pour le rejoindre ?
Mais... ouille ! Nous y allons, nous... ouille ! ...y allons !
Tiens ? Le vent se lève..
La fusée est prête, Docteur Hargnon !
Parfait ! Venez dans mon bureau !
DIABLEVERT ! Que c'est énervant de rester ainsi immobile...
..Et pour un vengeur donc..
COUCOU !
BRRR
Mon pauvre Lastic ! Je n'ai pas pu intervenir !... Il faut que je tienne mon rôle de parfait gâteux..
Mon bon Doct !
Tu m'excuseras, hein, Lastic, mais j'ai pas mal de choses à faire ! Le "parfait gâteux" leur réserve une surprise ...
Voyons électronique à l'état solide.. km . numérique à circuits intégrés.. hahz . ce curseur rectiligne va me permettre de ...
... leur ... jouer .. un . petit tour... à ma façon ... laaà ...
Diablevert ! J'entends un bruit.. et de plus j'ai envie d'éternuer !
C'est intenable !

HARGN ! HARGN ! HARGN ! JE TRIOMPHE !... QU'IL EST BON DE TRIOMPHER !...
Nous allons devenir les hommes les plus riches du MONDE !
Co...comment !
Colonel Ostrogoth, je vais vous dévoiler le dernier acte de cette fabuleuse aventure... Savez-vous où la fusée portteuse de la bombe "F" va exploser ?...
Euh
SUR PARIS !
PARIS... PENDANT UN JOUR VA ÊTRE COMPLÈTEMENT RÉFRIGÉRÉ !...
HARGN ! HARGN ! HARGN !... PARIS SERA IMMOBILE !... PLUS UN GESTE... PLUS UN SON PENDANT 24 HEURES !...
PARIS À MA MERCI !... À MA BOTTE !!!
Après cette démonstration, qui aura jeté toute l'Europe dans la stupeur...
JE POURRAI EXIGER UNE RANÇON ILLIMITÉE DE TOUTES LES CAPITALES DU MONDE !!!
BRUXELLES !... Dix milliards de francs !
LA HAYE !... Un milliard de florins !
MOSCOU !... Dix milliards de roubles !
NEW YORK ! Dix milliards de dollars... non... vingt... TRENTE...
HARGN ! HARGN ! HARGN !...
Tout ça !
Allez vite porter la bombe à la fusée...
Oh, oui !
Doct... j'entends des pas... Doooct ! Que c'est énervant cette immobilité !
AÏE ! QUELQU'UN APPROCHE !...

Qu'est-ce que ? Oh ! C'est le petit fada !
Hahaha ! Il est mignon, ce petit...
Et l'autre idiot, là... il n'est pas mal non plus !
Mais ce sale clebs, je vais lui faire payer ses coups de dents !
Ciel ! Verrions-nous "Oscar, le justicier bafoué" ?
HOUAAH !
HAGN
MAIS QU'EST-CE QUI TE PREND ? JE VAIS TE FAIRE UNE GROSSE TÊTE !
Dépêchons-nous, Ostrogoth, nous n'avons plus le temps de jouer !
Le plus beau jour de ma vie ... Brave Doct, va !
Mais !? Ah, ça ! Les policiers maintenant !
Je vais leur balancer une bombette, moi !
Héhé... Ils sont juste à ma portée !
ARRÊTEZ, DOCTEUR HARGNON !
TROP TARD ! HARGN... HARGN !
Mais ! Que signifie ?.. Vous n'êtes plus ..
Non ! Je ne suis plus... et depuis un certain temps !

AU LARGE, GAMiN !
Rhaaa ! S. je pouvais bouger, je.
Je sens que.. encore un petit effort !
HARGN !... HARGN !... HARGN !...
FCHHHHH
HÉ, MAIS !... Je viens à peine de placer la bombe « F » !?
FCHHHHH
FiOUUUWW
Ça y est ! A nous deux, Hargnon !
Rien du tout.
A nous trois !
HARGN ! HARGN ! HARGN !
KAï !
Vite, Colonel Ostrogoth, nous avons gagné la partie, mais temporairement, il vaut mieux céder la place...
LE HOME-CAR ! Emparons-nous-en ! D'autant plus qu'il est amphibie ! Bien malin celui qui nous trouvera en pleine mer !
Mais... la tempête !
Aucune importance !
Or, voyez comme le hasard fait bien les choses... Non loin de là, sur la mer démontée, le yacht de l'Emir Pitroul Ben Zhinn danse...

Yeah ! Mon cher Pitroul, c'est ioune bombe qui produit du froid, de la neige et de la plouie !
DE LA PLUIE !
TRRRÈS INTÉRESSANT ! C'est que le pétrole, moi j'en ai rien à fou... Cela ne nous attire que des ennuis !...
...Sans compter tout cet argent qu'il faut placer de-ci de-là, tandis que l'eau...
AH, L'EAU !
HIPS !
Encore que quand l'eau il bouge trop...
OUPS !... EN EFFET !
OUPS !... SORRY !
HEY ! MAIS C'EST MA HOME-CAR !
Et cette petite lumière au loin ?
C'EST IOUNE FIOUSÉE !
RENTRONS !
AAAH !

Imprimé en Belgique par Casterman, s.a. Tournai, avril 1985. N° édit.-impr. 1847. Dépôt légal : 2e trimestre 1975. D. 1975/0053/75.
Déposé au Ministère de la Justice, Paris (loi n° 49.956 du 16 juillet 1949 sur les publications destinées à la jeunesse).

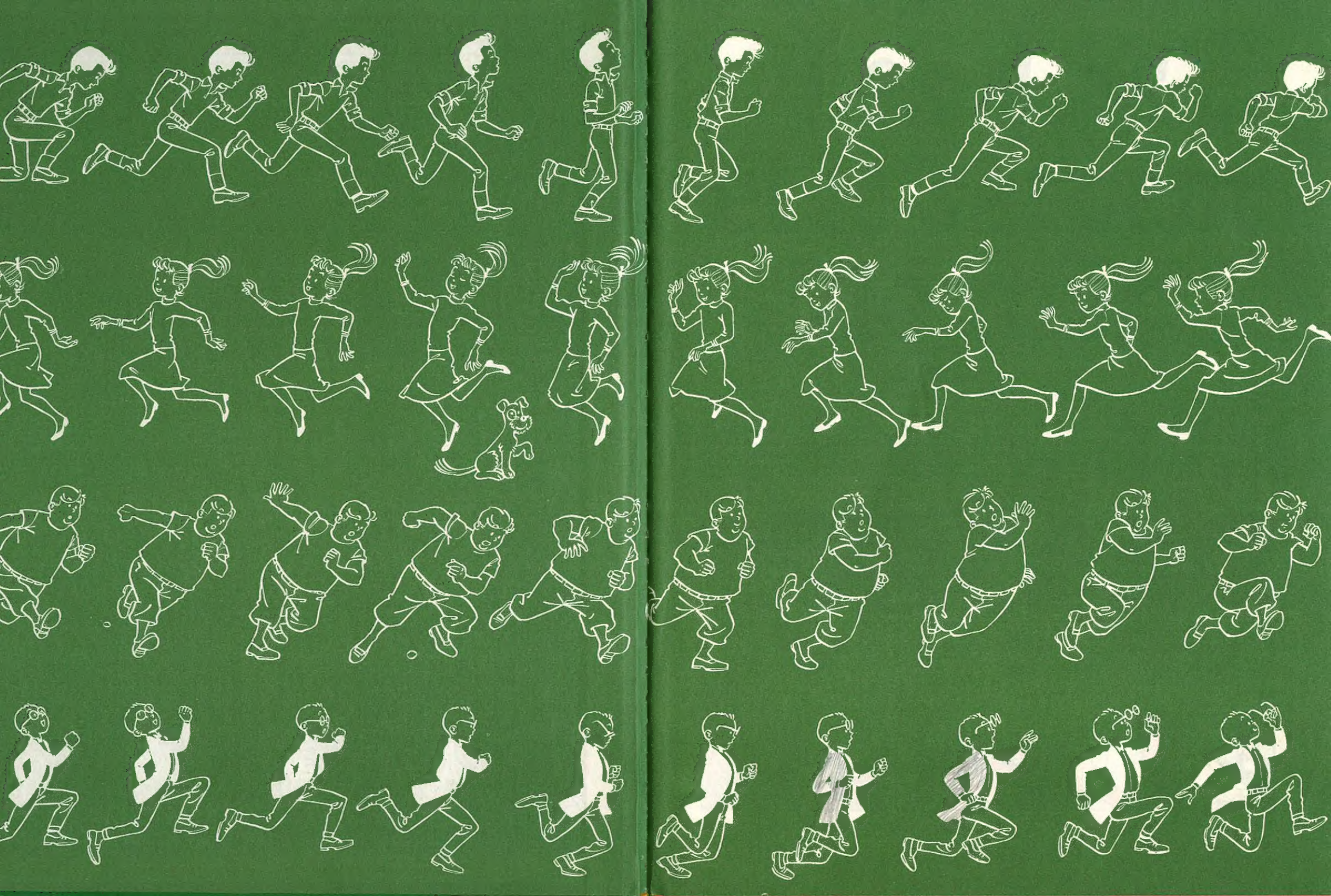

COLLECTION les 4 as

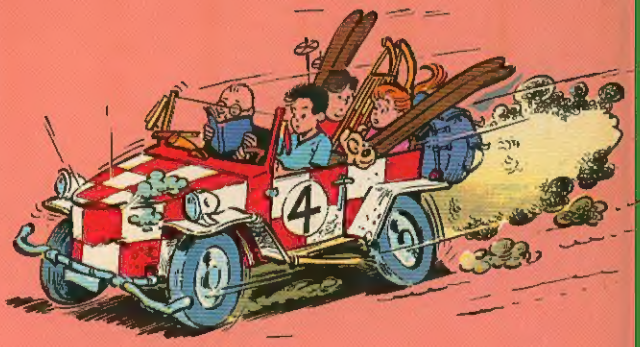

on trouve les 4 as chez tous les libraires

Titres parus

les 4 As et le serpent de mer
les 4 As et l'aéroglisseur
les 4 As et la vache sacrée
les 4 As et le visiteur de minuit
les 4 As et le couroucou
les 4 As et la coupe d'or
les 4 As et le dragon des neiges
les 4 As et le rallye olympique
les 4 As et l'île du Robinson
les 4 As et le tyran
les 4 As et la ruée vers l'or
les 4 As et le Picasso volé
les 4 As et la bombe F
les 4 As et la saucisse volante
les 4 As et le gang des chapeaux blancs
les 4 As et le vaisseau fantôme
les 4 As et le diamant bleu
les 4 As et la licorne
les 4 As et l'iceberg
les 4 As et le château maléfique
les 4 As et le trésor des tsars
les 4 As et le hold-up de la Big Bank

9 782203 315136

ISBN 2 203 31513 X